



Утверждаю:

Директор МУ ДОД ДМШ №1

Смольянова И.В.

« 17 » ноября 2013г.

АКТ ОБСЛЕДОВАНИЯ

объекта социальной инфраструктуры К ПАСПОРТУ ДОСТУПНОСТИ ОСИ

КГО

№

1

МУ ДОД ДМШ №1

« 17 » 11 2013 г.

Наименование территориального
образования субъекта РФ

1. Общие сведения об объекте

- 1.1. Наименование (вид) объекта: МУ ДОД «Детская музыкальная школа №1»
- 1.2. Адрес объекта: г.Копейск ул.Ленина д.53
- 1.3. Сведения о размещении объекта:
 - отдельно стоящее здание 2 этажей, 753,4 кв.м
 - пристрой 2 этажей - 301,3 кв.м
 - наличие прилегающего земельного участка да); 319,3 кв.м
- 1.4. Год постройки здания 1957/1976г., последнего капитального ремонта _____
- 1.5. Дата предстоящих плановых ремонтных работ: текущего 2014, капитального _____
- 1.6. Название организации (учреждения), (полное юридическое наименование – согласно Уставу, краткое наименование) : Муниципальное учреждение дополнительного образования детей «Детская музыкальная школа №1»
- 1.7. Юридический адрес организации (учреждения) : г.Копейск ул.Ленина д.53

3.1 Путь следования к объекту пассажирским транспортом

(описать маршрут движения с использованием пассажирского транспорта)

Городская автостоянка автобус №2,10 до остановки «Площадь Красных партизан»,
наличие адаптированного пассажирского транспорта к объекту *нет*

3.2 Путь к объекту от ближайшей остановки пассажирского транспорта:

3.2.1 расстояние до объекта от остановки транспорта 100 м

3.2.2 время движения (пешком) 3 мин

3.2.3 наличие выделенного от проезжей части пешеходного пути : *да*

3.2.4 Перекрестки: *нерегулируемые*

3.2.5 Информация на пути следования к объекту: *нет*

3.2.6 Перепады высоты на пути, *нет*

Их обустройство для инвалидов на коляске: *нет*

3.3 Организация доступности объекта для инвалидов – форма обслуживания

№№ п/п	Категория инвалидов (вид нарушения)	Вариант организации доступности объекта (формы обслуживания)*
1.	Все категории инвалидов и МГН	
	<i>в том числе инвалиды:</i>	
2	передвигающиеся на креслах-колясках	ВНД
3	с нарушениями опорно-двигательного аппарата	ВНД
4	с нарушениями зрения	ДУ
5	с нарушениями слуха	ДУ
6	с нарушениями умственного развития	ДУ

* - указывается один из вариантов: «А», «Б», «ДУ», «ВНД»

** Указывается: ДН-В - доступность всем; ДН-А (Б, С, Д) - доступность всем, кроме инвалидов с нарушениями зрения; ДН-В - доступность всем, кроме инвалидов с нарушениями слуха; ДН-С - доступность всем, кроме инвалидов с нарушениями зрения и слуха; ДУ - доступность всем; ВНД - не указано.

3.4 Состояние доступности основных структурно-функциональных зон

№№ п/п	Основные структурно- функциональные зоны	Состояние доступности, в том числе для основных категорий инвалидов**	Приложение	
			№ на плане	№ фото
1	Территория, прилегающая к зданию (участок)	ДП-И (Г, С, У)		2
2	Вход (входы) в здание	ДП-И (Г, С, У)		3
3	Путь (пути) движения внутри здания (в т.ч. пути эвакуации)	ДП-И (Г, С, У)		5, 7, 8, 9, 10
4	Зона целевого назначения здания (целевого посещения объекта)	ДП-И (Г, С, У)		11
5	Санитарно- гигиенические помещения	ДП-И (Г, С, У)		12 13
6	Система информации и связи (на всех зонах)	ДУ		
7	Пути движения к объекту (от остановки транспорта)	ДУ-В		1

** Указывается: ДП-В - доступно полностью всем; ДП-И (К, О, С, Г, У) – доступно полностью избирательно (указать категории инвалидов); ДЧ-В - доступно частично всем; ДЧ-И (К, О, С, Г, У) – доступно частично избирательно (указать категории инвалидов); ДУ - доступно условно, ВНД - недоступно

3.5. ИТОГОВОЕ ЗАКЛЮЧЕНИЕ о состоянии доступности ОСИ: _____

МУДОД ДМШ №1, как объект социальной инфраструктурой доступен полностью избирательно (для инвалидов с нарушением слуха, зрения, умственного развития)

1. Территория, прилегающая к объекту (участок)	Индивидуальное решение ТЗР
2. Подъезд (входы) в здание	Индивидуальное решение ТЗР
3. Путь (пути) движения инвалидов (лиц с ТЗР, пути эвакуации)	Индивидуальное решение ТЗР
4. Зона полного пользования услугами (объект) поощрения объектов	Решить
5. Санитарно-гигиенические условия	Индивидуальное решение ТЗР
6. Система информации об объекте (на всех зонах)	Индивидуальное решение ТЗР
7. Путь парковки и доступа (от остановки транспорта)	Индивидуальное решение ТЗР
8. Вид земли и участка	Индивидуальное решение ТЗР

Указанные выше по результатам работы не требуются ремонт (технический, санитарный, противопожарный) работы в ТЗР, комплексные работы по модернизации организации альтернативной формы обслуживания

4.7. Перечень привлеченных работ _____
 в работе выполнены _____

(подписывается и визируется документально программа, члены)

4.8. Ожидаемый результат (по состоянию доступности) после завершения работ по плану _____

Оценка результата исполнения программы, плана (по состоянию доступности) _____

4.9. Для принятия решения требуется, не требуется решение _____

4.9.1. согласование на Комиссии _____

4. Управленческое решение (проект)

4.1. Рекомендации по адаптации основных структурных элементов объекта:

№ № п \п	Основные структурно-функциональные зоны объекта	Рекомендации по адаптации объекта (вид работы)*
1	Территория, прилегающая к зданию (участок)	Индивидуальное решение с ТСП
2	Вход (входы) в здание	Индивидуальное решение с ТСП
3	Путь (пути) движения внутри здания (в т.ч. пути эвакуации)	Индивидуальное решение с ТСП
4	Зона целевого назначения здания (целевого посещения объекта)	Ремонт
5	Санитарно-гигиенические помещения	Индивидуальное решение с ТСП
6	Система информации на объекте (на всех зонах)	Индивидуальное решение с ТСП
7	Пути движения к объекту (от остановки транспорта)	Индивидуальное решение с ТСП
8.	Все зоны и участки	Индивидуальное решение с ТСП

*- указывается один из вариантов (видов работ): не нуждается; ремонт (текущий, капитальный); индивидуальное решение с ТСП; технические решения невозможны – организация альтернативной формы обслуживания

4.2. Период проведения работ _____

в рамках исполнения _____

(указывается наименование документа: программы, плана)

4.3 Ожидаемый результат (по состоянию доступности) после выполнения работ по адаптации _____

Оценка результата исполнения программы, плана (по состоянию доступности) _____

4.4. Для принятия решения требуется, не требуется (нужное подчеркнуть):

4.4.1. согласование на Комиссии _____

(наименование Комиссии по координации деятельности в сфере обеспечения доступной среды жизнедеятельности для инвалидов и других МГН)

4.4.2. согласование работ с надзорными органами (в сфере проектирования и строительства, архитектуры, охраны памятников, другое - указать)

4.4.3. техническая экспертиза; разработка проектно-сметной документации;

4.4.4. согласование с вышестоящей организацией (собственником объекта);

4.4.5. согласование с общественными организациями инвалидов _____;

4.4.6. другое _____

Имеется заключение уполномоченной организации о состоянии доступности объекта (наименование документа и выдавшей его организации, дата), прилагается

4.7. Информация может быть размещена (обновлена) на Карте доступности субъекта РФ

www.usznkopexsk.ru

(наименование сайта, портала)

5. Особые отметки

ПРИЛОЖЕНИЯ:

Результаты обследования:

- | | |
|--|----------------|
| 1. Территории, прилегающей к объекту | на <u>1</u> л. |
| 2. Входа (входов) в здание | на <u>1</u> л. |
| 3. Путей движения в здании | на <u>1</u> л. |
| 4. Зоны целевого назначения объекта | на <u>1</u> л. |
| 5. Санитарно-гигиенических помещений | на <u>1</u> л. |
| 6. Системы информации (и связи) на объекте | на <u>-</u> л. |

Результаты фотофиксации на объекте МУ ДОД ДМШ №1 на 5 л.

Поэтажные планы, паспорт БТИ - на - л.

Другое (в том числе дополнительная информация о путях движения к объекту)

Руководитель

рабочей группы Директор Смольнова И.В.

(Должность, Ф.И.О.)

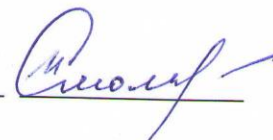

(Подпись)

Члены рабочей группы:



Зам. директора ИР Замятина Н.А.

(Должность, Ф.И.О.)



(Подпись)

Спец. по кадр. Мухомтова Г.В.

(Должность, Ф.И.О.)



(Подпись)

В том числе:

представители общественных

организаций инвалидов

(Должность, Ф.И.О.)

(Подпись)

(Должность, Ф.И.О.)

(Подпись)

представители организации,

расположенной на объекте

(Должность, Ф.И.О.)

(Подпись)

(Должность, Ф.И.О.)

(Подпись)

Управленческое решение согласовано « ____ » _____ 20__ г. (протокол № ____)
Комиссией (название). _____

к Акту обследования ОСИ к паспорту доступности ОСИ № 1 от «17» марта 2013 г.

I Результаты обследования:

1. Территории, прилегающей к зданию (участка)

МУ ДОД ДМШ №1 ул. Ленина, 53

Наименование объекта, адрес

№ п/п	Наименование функционально-планировочного элемента	Наличие элемента	Выявленные нарушения и замечания	Работы по адаптации объектов				
				№ на плане	№ фото	Содержание	Значимо для инвалида (категория)	Содержание
		есть/ нет						
1.1	Вход (входы) на территорию	ЕСТЬ		3	Оборудовать доступными элементами информации об объекте	С Г	Установка тактильных элементов информации об объекте	Индив. с решением в ТСР
1.2	Путь (пути) движения на территории	ЕСТЬ	п. 3.1	5,7,8, 9,10	-	-	-	-
1.3	Лестница (наружная)	ЕСТЬ		5,7 8,9	-	-	-	-
1.4	Пандус (наружный)	-		-	-	-	-	-
1.5	Автостоянка и парковка	ЕСТЬ		2,15	-	-	-	-
	ОБЩИЕ требования к зоне				Информация, поддержка на всех путях движения МГН	С Г		-

II Заключение по зоне:

Наименование структурно- функциональной зоны	Состояние доступности* (к пункту 3.4 Акта обследования ОСИ)	Приложение	Рекомендации по адаптации (вид работы)** к пункту 4.1 Акта обследования ОСИ	
			№ на плане	№ фото
Территория, прилегающая к зданию	ДП-И			1, 15

* указывается: ДП-В - доступно полностью всем; ДП-И (К, О, С, Г, У) – доступно полностью избирательно (указать категории инвалидов); ДЧ-В - доступно частично всем; ДЧ-И (К, О, С, Г, У) – доступно частично избирательно (указать категории инвалидов); ДУ - доступно условно, ВНД - недоступно

**указывается один из вариантов: не нуждается; ремонт (текущий, капитальный); индивидуальное решение с ТСР; технические решения невозможны – организация альтернативной формы обслуживания

Комментарий к заключению: МУ ДОД ДМШ №1 имеет доступ к территории, прилегающей к зданию: полностью избирательно (Г, С, У)

к Акту обследования ОСИ к паспорту доступности ОСИ № 1 от «17» ноября 2013 г.

I Результаты обследования:

2. Входа (входов) в здание

МУДОД ДМШ №1 г. Копейск ул. Ленина, 53

Наименование объекта, адрес

№ п/п	Наименование функционально-планировочного элемента	Наличие элемента	Выявленные нарушения и замечания	Работы по адаптации объектов					
				есть/ нет	№ на плане	№ фото	Содержание	Значимо для инвалида (категория)	Содержание
2.1	Лестница (наружная)	нет							
2.2	Пандус (наружный)	нет							
2.3	Входная площадка (перед дверью)	да		3					
2.4	Дверь (входная)	да		3					
2.5	Тамбур	да		4					
	ОБЩИЕ требования к зоне								

II Заключение по зоне:

Наименование структурно- функциональной зоны	Состояние доступности* (к пункту 3.4 Акта обследования ОСИ)	Приложение	Рекомендации по адаптации (вид работы)** к пункту 4.1 Акта обследования ОСИ	
			№ на плане	№ фото
Вход в здание	ДП-И (Г, С, У)			3

* указывается: **ДП-В** - доступно полностью всем; **ДП-И** (К, О, С, Г, У) – доступно полностью избирательно (указать категории инвалидов); **ДЧ-В** - доступно частично всем; **ДЧ-И** (К, О, С, Г, У) – доступно частично избирательно (указать категории инвалидов); **ДУ** - доступно условно, **ВНД** - недоступно

**указывается один из вариантов: не нуждается; ремонт (текущий, капитальный); индивидуальное решение с ТСР; технические решения невозможны – организация альтернативной формы обслуживания

Комментарий к заключению: Вход в МУ ДОДАМШ №1 доступен полностью избирательно (для инвалидов с нарушением слуха, зрения, умственного развития).

к Акту обследования ОСИ к паспорту доступности ОСИ № 1 от «17» ноября 2013 г.

I Результаты обследования:

3. Пути (путей) движения внутри здания (в т.ч. путей эвакуации)

МУ ДОД «Детская музыкальная школа №1» г.Копейск ул.Ленина,53

№ п/п	Наименование функционально-планировочного элемента	Наличие элемента	Выявленные нарушения и замечания	Работы по адаптации объектов				
				№ на плане	№ фото	Содержание	Значимо для инвалида (категория)	Содержание
3.1	Коридор (вестибюль, зона ожидания, галерея, балкон)	есть	4, 6, 10 →		Следует предусмотреть установку звуковых информаторов, текстафонов	С, Г		Индивидуальное решение СТСР
3.2	Лестница (внутри здания)	есть	5, 7 →					
3.3	Пандус (внутри здания)	нет	Нет возможности в связи с узким проёмом					
3.4	Лифт пассажирский (или подъемник)	нет	Нет возможности					
3.5	Дверь	есть	4, 10 →					
3.6	Пути эвакуации (в т.ч. зоны безопасности)	есть			Пожарабезоп. зона расчётное время эвакуации МГН	Г, С, У		
	ОБЩИЕ требования к зоне				Прямое решение соответствовать требованиям безопасности МГН.			

II Заключение по зоне:

Наименование структурно-функциональной зоны	Состояние доступности* (к пункту 3.4 Акта обследования ОСИ)	Приложение	Рекомендации по адаптации (вид работы)** к пункту 4.1 Акта обследования ОСИ	
			№ на плане	№ фото
Пути эвакуации	ДП-И Т, С, У			4, 5, 7, 8, 10

* указывается: ДП-В - доступно полностью всем; ДП-И (К, О, С, Г, У) – доступно полностью избирательно (указать категории инвалидов); ДЧ-В - доступно частично всем; ДЧ-И (К, О, С, Г, У) – доступно частично избирательно (указать категории инвалидов); ДУ - доступно условно, ВНД - недоступно

**указывается один из вариантов: не нуждается; ремонт (текущий, капитальный); индивидуальное решение с ТСР; технические решения невозможны – организация альтернативной формы обслуживания

Комментарий к заключению: Доступно полностью избирательно для инвалидов по слуху, зрению, умственного развития

к Акту обследования ОСИ к паспорту доступности ОСИ № 1 от «17» ноября 2013 г.**I Результаты обследования:****4. Зоны целевого назначения здания (целевого посещения объекта)****Вариант I – зона обслуживания инвалидов**

МУ ДОД «Детская музыкальная школа №1» г.Копейск ул.Ленина,53

№ п/п	Наименование функционально-планировочного элемента	Наличие элемента	Выявленные нарушения и замечания	Работы по адаптации объектов					
				№ на плане	№ фото	Содержание	Значимо для инвалида (категория)	Содержание	Виды работ
4.1	Кабинетная форма обслуживания	есть			6 16				
4.2	Зальная форма обслуживания	есть			11	Текущий ремонт	Г.С.Ч	Розетки выключатели на h 0,8 м от уровня пола	
4.3	Прилавочная форма обслуживания	нет							
4.4	Форма обслуживания с перемещением по маршруту	нет							
4.5	Кабина индивидуального обслуживания	нет							
	ОБЩИЕ требования к зоне				11				Текущий ремонт

II Заключение по зоне:

Наименование структурно- функциональной зоны	Состояние доступности* (к пункту 3.4 Акта обследования ОСИ)	Приложение		Рекомендации по адаптации (вид работы)** к пункту 4.1 Акта обследования ОСИ
		№ на плане	№ фото	
Зона целевого назначения (зона обслуживания инвалидов)			11	Текущий ремонт

* указывается: ДП-В - доступно полностью всем; ДП-И (К, О, С, Г, У) – доступно полностью избирательно (указать категории инвалидов); ДЧ-В - доступно частично всем; ДЧ-И (К, О, С, Г, У) – доступно частично избирательно (указать категории инвалидов); ДУ - доступно условно, ВНД - недоступно

**указывается один из вариантов: не нуждается; ремонт (текущий, капитальный); индивидуальное решение с ТСР; технические решения невозможны – организация альтернативной формы обслуживания

Комментарий к заключению: Зона целевого назначения полностью избира-
тельно для инвалидов по зрению, слуху,
умственного развития.

к Акту обследования ОСИ к паспорту доступности ОСИ № 1 от «17» ноября 2013 г.

I Результаты обследования:

5. Санитарно-гигиенических помещений

МУ ДОД «Детская музыкальная школа №1» г.Копейск ул.Ленина,53

№ п/п	Наименование функционально-планировочного элемента	Наличие элемента	Выявленные нарушения и замечания	Работы по адаптации объектов					
				№ на плане	№ фото	Содержание	Значимо для инвалида (категория)	Содержание	Виды работ
5.1	Туалетная комната	есть			13	2 стороны в связке с дежурной (звонок, авар. освещение)	Г, С, У	Установка оборудования	Инж. решение
5.2	Душевая/ванная комната	нет			—	—	—	—	—
5.3	Бытовая комната (гардеробная)	есть			14	Скамьи (размер 0,6х0,8 м) Проход 0,4 м Вешалки	Г, С, У		
	ОБЩИЕ требования к зоне								

II Заключение по зоне:

Наименование структурно- функциональной зоны	Состояние доступности* (к пункту 3.4 Акта обследования ОСИ)	Приложение	Рекомендации по адаптации (вид работы)** к пункту 4.1 Акта обследования ОСИ	
			№ на плане	№ фото
Сан.-гиг. помещение	ДП-И (теч)			13, 14

* указывается: **ДП-В** - доступно полностью всем; **ДП-И** (К, О, С, Г, У) – доступно полностью избирательно (указать категории инвалидов); **ДЧ-В** - доступно частично всем; **ДЧ-И** (К, О, С, Г, У) – доступно частично избирательно (указать категории инвалидов); **ДУ** - доступно условно, **ВНД** - недоступно

**указывается один из вариантов: не нуждается; ремонт (текущий, капитальный); индивидуальное решение с ТСР; технические решения невозможны – организация альтернативной формы обслуживания

Комментарий к заключению: Санитарно-гигиенические помещения в МЧДОД ДАШШ
Доступно полностью избирательно инвалидам
по зрению, слуху, умственному развитию.

к Акту обследования ОСИ к паспорту доступности ОСИ № 1 от «17» ноября 2013 г.

I Результаты обследования:

6. Системы информации на объекте

МУ ДОД «Детская музыкальная школа №1»

№ п/п	Наименование функционально-планировочного элемента	Наличие элемента	Выявленные нарушения и замечания	Работы по адаптации объектов					
				есть/ нет	№ на плане	№ фото	Содержание	Значимость для инвалидов (категория)	Содержание
6.1	Визуальные средства	нет				Знаки и символы должны соответствовать знакам в нормативных документах по стандартизации	Г,С, У		Индивид. решение с ТСР
6.2	Акустические средства	нет							
6.3	Тактильные средства	нет							
	ОБЩИЕ требования к зоне					Средства информации должны быть комплексными для всех категорий инвалидов (визуальные, звуковые и тактильные) и соответствовать ГОСТу			

II Заключение по зоне:

Наименование структурно- функциональной зоны	Состояние доступности* (к пункту 3.4 Акта обследования ОСИ)	Приложение		Рекомендации по адаптации (вид работы)** к пункту 4.1 Акта обследования ОСИ
		№ на плане	№ фото	
Системы информации на объекте	ДУ			Индивидуальное решение с ТСР

* указывается: **ДП-В** - доступно полностью всем; **ДП-И** (К, О, С, Г, У) – доступно полностью избирательно (указать категории инвалидов); **ДЧ-В** - доступно частично всем; **ДЧ-И** (К, О, С, Г, У) – доступно частично избирательно (указать категории инвалидов); **ДУ** - доступно условно, **ВНД** - недоступно

**указывается один из вариантов: не нуждается; ремонт (текущий, капитальный); индивидуальное решение с ТСР; технические решения невозможны – организация альтернативной формы обслуживания

Комментарий к заключению: Системы информации на объекте доступны условно при дополнительной помощи сотрудника или сопровождающего.



ФОТО №1



ФОТО №2



ФОТО №3



ФОТО №4



ΦΟΤΟ Νο5

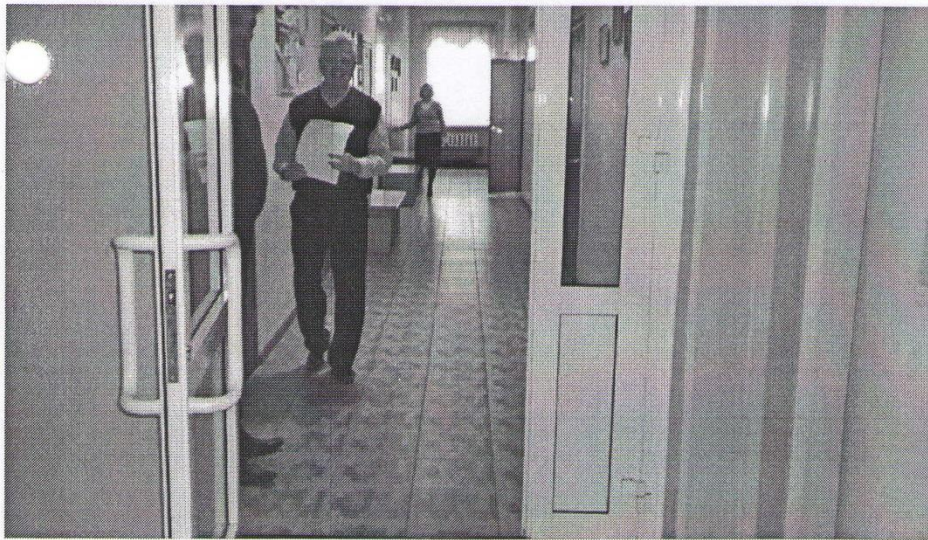

ΦΟΤΟ Νο6



ΦΟΤΟ Νο7



ΦΟΤΟ Νο8



ΦΟΤΟ Νο9

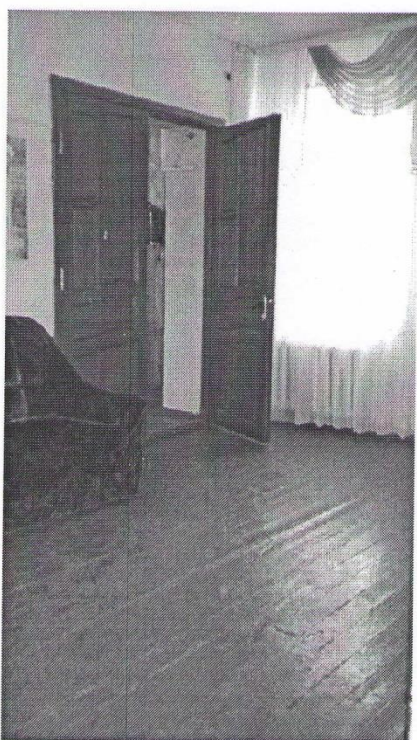

Φοτο Νο10

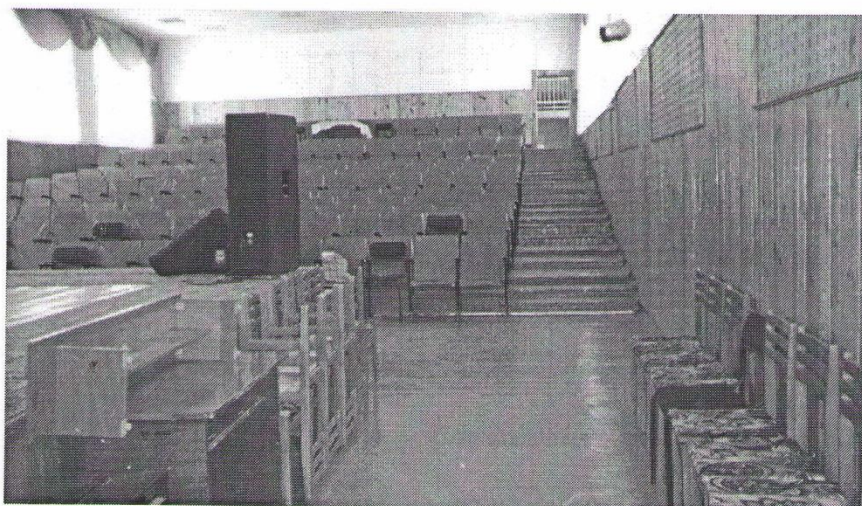

Φοτο Νο11



Фото №12



Фото №13



Φοτο Νο 14

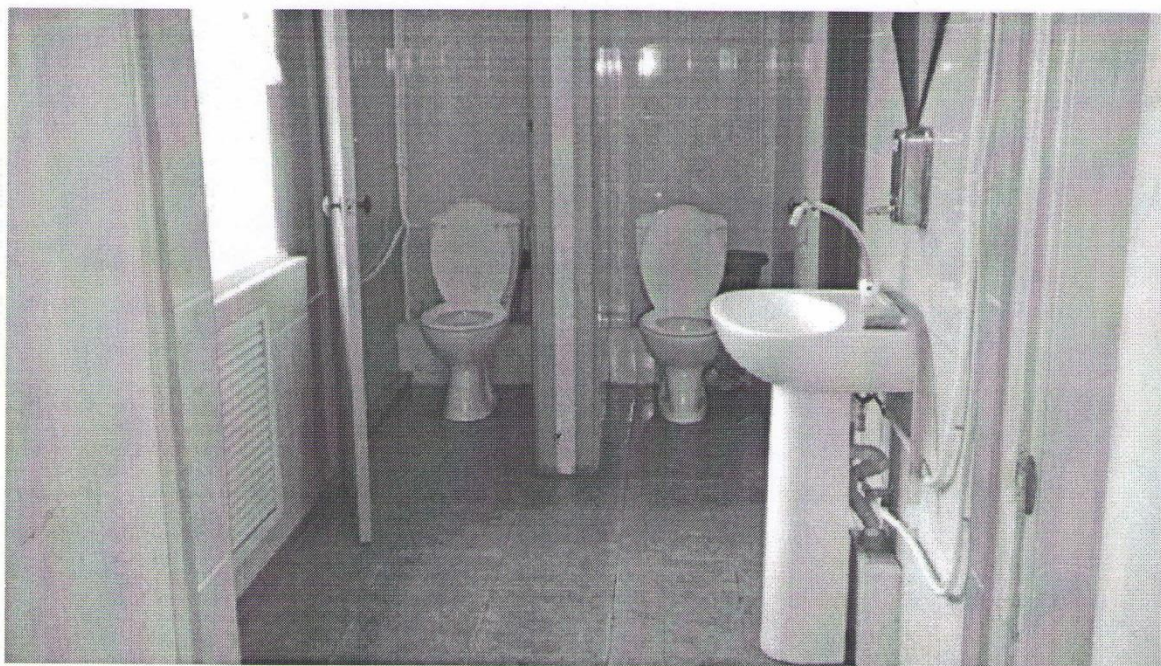
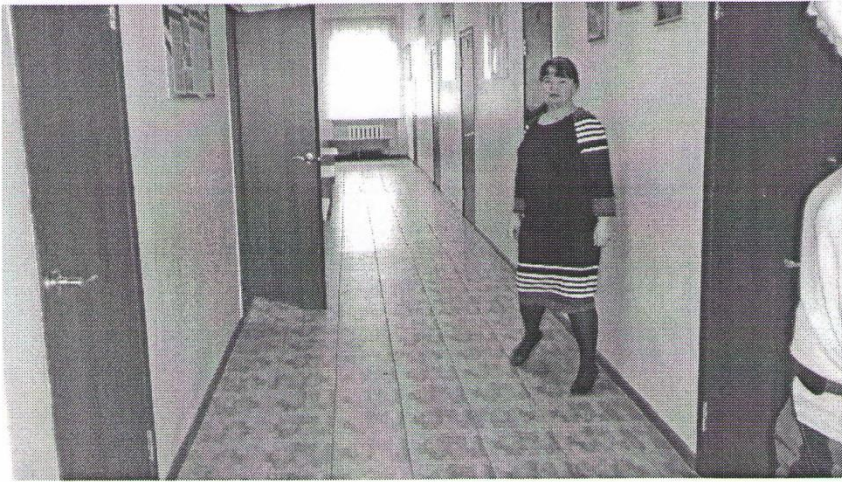

Φοτο Νο 16



Φοτο Νο 15